

NIHÂVEND ŞARKI

YÜRÜK AKSAK

(BİR YÂR SEVDİM ETEKLERİ YELDİRME)

MÜZİK : AVNİ ANIL

SÖZ : BEKİR SİTKİ
ERDOĞAN

♩ : 128 3.45

Aranağmesi

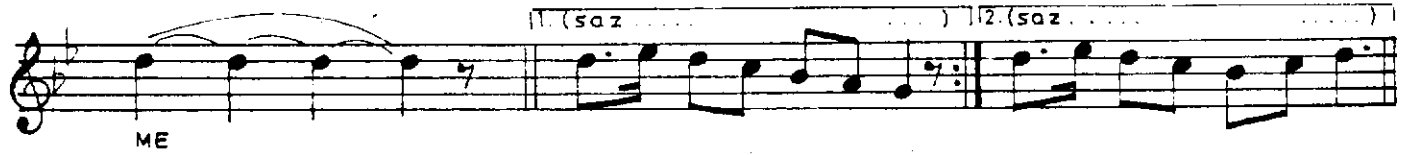

NİHÂVEND SARKI
BİR YÂR SEVDİM ETEKLERİ YELDİRME
(Sahife 2)

O ÇEŞ ME YE GE LİR SAB RİM
SON HAD DE
CİL VE Kİ TA Bİ NA GİR MEZ BU MAD DE
CİL VE Kİ TA Bİ NA GİR MEZ BU MAD DE
BİR KÜ CÜK TES Tİ Yİ YA RİM SA AT DE
BİR KÜ CÜK TES Tİ Yİ YA RİM SA AT DE
DOL DU RUR SAL LA Nİ SAL LA Nİ KÂ FİR
DOL DU RUR SAL LA Nİ SAL LA Nİ KÂ FİR.

-1-
BİR YÂR SEVDİM ETEKLERİ YELDİRME
YELDİRİR, SALLANI SALLANI KÂFİR
SAKIN DEDİM; KİMSELERE BİLDİRME
BİLDİRİR, SALLANI SALLANI KÂFİR.

-2-
O ÇEŞMEYE GELİR, SABRİM SON HADDE
CİLVE KİTABINA GİRMEZ BU MADDE
BİR KÜÇÜK TESTİYİ YARIM SAATDE
DOLDURUR, SALLANI SALLANI KÂFİR.